

PŘÍLOHA 4 SPP IDOL

VZORY PAPIŘOVÝCH JÍZDENEK A DOKLADŮ O ZAPLACENÍ

Tato příloha obsahuje ukázky některých vzorů dokladů z odbavovacích zařízení některých dopravců (nejedná se o úplný přehled všech druhů dokladů vydávaných všemi dopravci).

Doklady v této příloze nejsou ve skutečné velikosti.

1. Papírová neintegrovaná jízdenka placená hotově

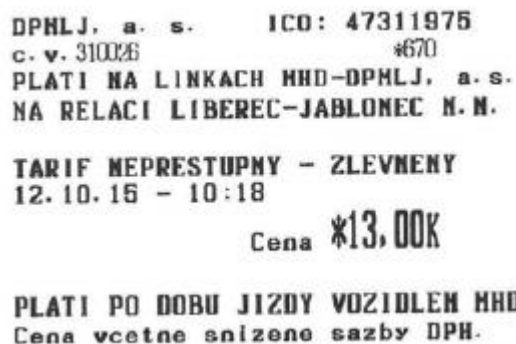

2. Papírová neintegrovaná jízdenka placená EP (pro spolucestujícího)

DPMLJ, a. s.
Hršítkova 3, 461 71 Liberec III
IČO: 47311975, DIČ: CZ47311975
Jízdní doklad IDOL
Linka: 545018 Spoj: 000018
Datum: 05.11.2015 07:15:59
Platí od: 05.11.2015 07:15
Platí do: 05.11.2015 08:45
Vých. z.: 1023 Bedřichov
Cíl. z.: 0001 Liberec
Tarif: Základní
Cena: 23.00 Kč DPH 15%
Zůstatek: 63.00 Kč
Ser. č karty: 194 310 8893
Log. č karty: 9203 1000 0109 2208
Přestupní jízdenka na linkách
HHD Liberec

České dráhy, a.s.
Nábřeží L. Svobody 1222, Praha 1,
PSC: 110 15, DIČ: CZ70994226

1154 ČD POP0022 2 13705 *0000-019
4.11.2015 9:42 52 Liberec

Jízdní doklad IDOL
Jednotlivá zlevněná
Osoby: 1 Třída: 2 Km:
Liberec (0001)
Jeřmanice (0011)
Platí v jednom vlaku

!!! Neplatný vzor !!!
Platí: od 04.11.15 09:42 do 04.11.15 11:12

Sleva: 1 x Dítě
Jízdné: Kč 11,-
(včetně DPH 15%)

EP: 9203100-00149285-3 (zůstatek 2967 Kč)

Celkem: Kč 11,-
..... (B1. peněženkou IDOL)

CD 073524116 AQ 000000

3. Doklad o dobíjení EP

trilex
Oldřichovská 696
463 34 Hrádek nad Nisou
DIČ: CZ29019869

TLX POP0012 467 20910 *1235-198
4.11.2015 10:32 52 Hrádek n Nisou
Doklad o nabití
EP IDOL

Částka k nabití:
100

Upozornění:
min. částka k nabití 100,-, max. 3 000,- Kč
!!! Neplatný vzor / Nicht gültig !!!

EP: zůstatek 449 Kč

Celkem: Kč 100,-
..... Není předmětem DPH

České dráhy OA12 0978

1154 *0036-729 OA0978 UPDK000931
16.11.15 10:13 Liberec
Potvrz. o nabití EP
t.č.0036728

Předchozí stav EP: Kč 4,60
Nový stav EP: Kč 104,60

EP nabita úhradou v hotovosti.

IČ: 70994226

Karta IDOL: 9203100-00139128-7

Cena: Kč 100,-

CD 073524113

4. Příjmový doklad IDOL (doklad o zaplacení – integrovaná jízdenka pro jednotlivou jízdu)

Pokladna č.: 1274033 Entest
 Příjmový doklad IDOL
 COMPAG CZ s.r.o.
 IČO: 63243630 DIČ: CZ63243630
 STŘEDA 18-11-2015
 Příjmový doklad
 Čas: 05:17:01 Linka: 500439/1 ČL: 89803/1274033
***18.00 Kč**
 Cena: 15.65, DPH 15%: 2.35
základní IDOL
 3265
 Z: 2105 Pertoltice p. R.
 DO: 2113 Zákupy
 Platnost do: 60 minut
 Starý zůstatek: 1,189.00 Kč
 Nový zůstatek: 1,171.00 Kč
 Číslo karty: 9203100 00205312 6
 SNR karty: 055 559 0722
 Platnost karty do: 31-05-2019

DPHLJ. a. s.
 Hršítkova 3, 461 71 Liberec III
 IČO: 47311975, DIČ: CZ47311975
Příjmový doklad IDOL
 Linka: 545018 Spoj: 000018
 Datum: 05.11.2015 07:18:05
 Platí od: 05.11.2015 07:18
 Platí do: 05.11.2015 08:48
 Vých. z.: 0001 Liberec
 Cíl. z.: 1023 Bedřichov
 Tarif: Poloviční
 Cena: 11.00 Kč DPH 15%
 Zůstatek: 12.00 Kč
 Ser. č karty: 194 310 8893
 Log. č karty: 9203 1000 0109 2208
 Č. j. na kartě: 10

TT46 0153  **České dráhy**
 1154 *0009-115 T 0952 UPOK000101
 08.01.13 10:00 Liberec
 Jednotlivá zlevněná Osob: 1 Trida: 2
 Z: Liberec (0001) -----
 Do: Chrastava (0201)
 Tento doklad není jízdenka.
 Příjmový doklad IDOL.
 Platí od: 08.01.13 10:05
 do: 08.01.13 11:35
 Karta IDOL: 9203100-00144678-4
 Sleva: 1x Dítě
 Sazba DPH 15%
 Cena: Kč 10,-
 Hotově
 České dráhy, a.s. ČD 0735 2 4113

TT46 0154  **České dráhy**
 1154 *0009-117 T 0953 UPOK000101
 08.01.13 10:07 Liberec
 Jednotlivá zlevněná Osob: 1 Trida: 2
 Z: Liberec (0001) -----
 Do: Tanvald (7001)
 Tento doklad není jízdenka.
 Příjmový doklad IDOL.
 Platí od: 08.01.13 10:07
 do: 08.01.13 12:07
 Karta IDOL: 9203100-00144678-4
 Sleva: 1x Dítě
 Sazba DPH 15%
 Cena: Kč 17,-
 EP9203100-00144678-4
 IDOL Zůst. Kč 2649,-
 České dráhy, a.s. ČD 0735 2 4113

5. Příjmový doklad IDOL (doklad o zaplacení – integrovaný časový kupón)

Pokladna č.: 1274033 Eintest
 Příjmový doklad
 COMPAG CZ s.r.o.
 ID: 62041636 DIT: CZ67241636
 STŘEDA 11-11-2015
 Příjmový doklad
 Čas: 04:41:03 Linka: 500439/1 ČL: 89183/1274033
***232.00 Kč**
 Cena: 201.74, DPH 15%: 30.26
 7 dnů základní
 Z: 2111 Ralsko - Ploučnice
 Do: 2001 Česká Lipa
 Platnost od: 11.11.2015
 Platnost do: 17.11.2015
 Starý zůstatek: 102.00 Kč
 Nový zůstatek: 102.00 Kč
 Číslo karty: 9203100 00190641 5
 SNR karty: 393180994
 Platnost karty do: 31.12.2016

Danový doklad

Typ dokladu: Příjem
 Doklad č.: PPD0210001404/13
 Zdanitelné plnění: 7.1.2013
 Vystaveno: 6:21:19 7.1.2013
 Číslo karty: 9203100-00172998-1

%D	Předmět plnění	Pocet	Cena
15	Dobiti kuponu IDOL	1	550,00
	Skupina: Dospely_IDOL		
	Tarif: 30 dni abonent zakladni_IDOL		
	Platnost: 9.1.2013 - 7.2.2013		
	Zony: Liberec		

Cena celkem: 550,00
 Z toho 15% DPH: 71,74

Forma platby: Hotovost
 Pokladna: Predprodej03
 Vystavil(a): Jerabkova Jana
 Tento doklad slouží pro případnou reklamaci

DOPRAVNÍ PODNIK
 měst Liberce a Jablonce nad Nisou, a.s.
 Mrstikova 3
 461 71 Liberec III
 ICO: 47311975 DIC: CZ47311975

Oldrichovská 696
 463 34 Hrádek nad Nisou
 DIČ: CZ29018089

TLX POP0012 467 20910 *1235-202
 4.11.2015 10:36 52 Hrádek n Nisou

PŘÍJMOVÝ DOKLAD IDOL
 7 dnů zlevněná
 Osoby: 1 Třída: 2
 Liberec (0001)
 Jeřmanice (0011)

!!! Neplatný vzor / Nicht gültig !!!
 Platí: od 04.11.15 do 10.11.15
 Sleva: 1 x Student 15-26
 Číslo karty: 9203100-00149285-3
 SNR karty: 393180994
 Platnost Opuscard končí dne 31.12.2016

Uchovávejte, prosím, tento doklad pro
 případnou reklamaci

Celkem: Kč 146,-
 včetně DPH 15%

České dráhy, a.s.
 Nádraží L. Svobody 1222, Praha 1,
 PSČ: 110 16 DIČ: CZ70994226

1154 ČD POP0022 2 13705 *0000-023
 4.11.2015 10:06 52 Liberec

PŘÍJMOVÝ DOKLAD IDOL
 7 dnů zlevněná
 Osoby: 1 Třída: 2
 Liberec (0001)
 Jeřmanice (0011)

!!! Neplatný vzor !!!
 Platí: od 04.11.15 do 10.11.15
 Sleva: 1 x Student 15-26
 Číslo karty: 9203100-00149285-3
 SNR karty: 393180994
 Platnost Opuscard končí dne 31.12.2016

Uchovávejte, prosím, tento doklad pro
 případnou reklamaci

Celkem: Kč 146,-
 (včetně DPH 15%)

6. Příjmový doklad IDOL (doklad o zaplacení – celosíťová jízdenka IDOL+, IDOL5+)

České dráhy, a.s.
Nábřeží L. Svobody 1222, Praha 1,
PSČ: 110 15 DIČ: CZ70994226

1154 ČD POP0022 2 13705 *0000-024
4.11.2015 10:08 52 Liberec

PŘÍJMOVÝ DOKLAD IDOL
IDOL+

Osoby: 1 Třída: 2
Všechny zóny
IDOL

!!! Neplatný vzor !!!
Platí: od 04.11.15 10:08 do 05.11.15 10:08

Číslo karty: 9203100-00149280-4
SNR karty: 393100178
Platnost Opuscard končí dne 31.12.2016

Uchovejte, prosím, tento doklad pro
případnou reklamaci

Celkem: Kč 120,-
(včetně DPH 15%)

CD 073524116 AQ 000000

trilex
Oldřichovská 696
463 34 Hrádek nad Nisou
DIČ: CZ29016889

TLX POP0012 467 20910 *1235-204
4.11.2015 10:40 52 Hrádek n Nisou

PŘÍJMOVÝ DOKLAD IDOL
IDOL 5+

Osoby: 5 Třída: 2
Všechny zóny
IDOL

!!! Neplatný vzor / Nicht gültig !!!
Platí: od 04.11.15 10:40 do 05.11.15 10:40

Číslo karty: 9203100-00149285-3
SNR karty: 393180994
Platnost Opuscard končí dne 31.12.2016

Uchovejte, prosím, tento doklad pro
případnou reklamaci

Celkem: Kč 250,-
včetně DPH 15%

7. Doklad pro přepravu zavazadla

České dráhy, a.s.
Nábřeží L. Svobody 1222, Praha 1,
PSČ: 110 15 DIČ: CZ70994226

1154 ČD POP0022 2 13705 *0000-026
4.11.2015 10:11 52 Liberec

Jízdní doklad IDOL
Pes/zavaz.
Osoby: 1 Třída: Km:
Vlak ČD v zónách
IDOL
Platí jen v tomto vlaku

!!! Neplatný vzor !!!
Platí: od 04.11.15 do vyložení

 Jízdné: Kč 10,-
(včetně DPH 15%)

Celkem: Kč 10,-
(Hotově)

CD 073524116 AQ 000000

KORID LK
KORID LK spol. s r.o.
U Jezu 642/2a, 461 80 Liberec 2,
IČO 27267351

KORID LK TR0004 157 6608 * 001046
4.11.2015 11:06 52

Jízdní doklad IDOL
Pes/zavaz.
Osoby: 1 Třída: Km:
Spoj v zónách
IDOL
Platí jen v tomto spoji

!!! Neplatný vzor !!!
Platí: od 04.11.15 do vyložení

Celkem: Kč 10,-
včetně DPH 15%